

<b>FUNDAÇÃO MUNICIPAL DE SAÚDE DE BITURUNA CENTRAL DE ABASTECIMENTO FARMACÊUTICO</b>	<b>PROCEDIMENTO OPERACIONAL PADRÃO</b>	<b>PÁGINA 12 VERSÃO 2/POR AF 1</b>
--	--	--

**RECEBIMENTO DE MERCADORIAS – TRANSFERÊNCIA DE ESTOQUE**

**PALAVRA-CHAVE**

Receber, conferir

**1. OBJETIVO**

Receber e conferir os medicamentos enviados pela Central de Abastecimento Farmacêutico, visando manter um controle de estoque efetivo e racional.

**2. CAMPOS DE APLICAÇÃO**

Farmácia Central e demais farmácias das UBS da Fundação Municipal de Saúde de Bituruna.

**3. DEFINIÇÕES**

Ato de conferência, em que se verifica a compatibilidade dos produtos solicitados e recebidos, ou seja, se os medicamentos entregues estão em conformidade com a solicitação. Permitir que ocorra a finalização da transferência de estoque entre as unidades e/ou a CAF. Assegurar que todos os itens enviados foram de fato recebidos em suas quantidades, lotes e validades anotadas.

**4. SIGLAS**

UBS – Unidade Básica de Saúde

CAF – Central de Abastecimento Farmacêutico

**5. RESPONSABILIDADE NA EXECUÇÃO DO POP**

Profissionais de farmácia (farmacêuticas, atendentes e estagiários) das farmácias das UBS do município de Bituruna.

**6 DESCRIÇÃO DO PROCEDIMENTO**

a) Ao receber as caixas contendo os medicamentos solicitados devem-se avaliar as condições em que as mesmas foram transportadas, caso haja alguma avaria, não receber e comunicar imediatamente a CAF.

b) Receber os itens enviados pela CAF e realizar uma conferência quantitativa, além de lote e validade de cada item recebido.

c) Quando houver medicamentos termo lábeis (insulina), estes devem ter prioridade na conferência. Avaliar se a caixa térmica em que foi transportada está com temperatura adequada – entre 2 e 8 °C. realizar a conferência e armazenar os produtos em geladeira o mais rápido possível. Devolver a caixa térmica para a CAF.

d) Após a conferência é necessário confirmar a transferência dos produtos no sistema SIGSS, conforme esquema abaixo.

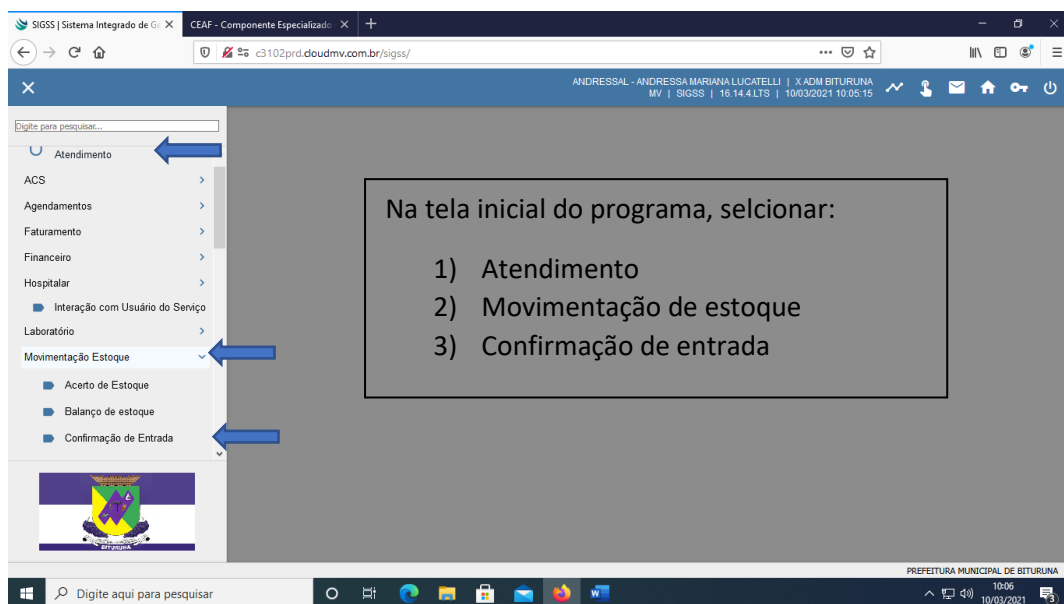

SIGSS | Sistema Integrado de G... CEAFA - Componente Especializado: +

c3102prd.cloudmv.com.br/sigss/estoqueEntradaConfirmacao.jsp

ANDRESSAL - ANDRESSA MARIANA LUCATELLI | X ADM BITURUNA MV | SIGSS | 16.14.4.LTS | 10/03/2021 10:15:30

### Confirmação De Entrada De Estoque

Consulta Manutenção

Busca por

Filtrar por data: Status de Confirmação de Entrada

Inicial: 10/02/2021 Final: 10/03/2021

Pendente  Em Confirmação  Confirmado  Não Confirmado  Confirmado com Pendências

Filtrar por:

Estoque Superior: Origem: Destino:

Produto: Lote: Fabricante:

Grupo de Produto:

Código	Data	Origem	Destino
--------	------	--------	---------

- 1) Selecionar: Código
- 2) Inserir o código de transferência que consta na folha de transferência que acompanha os produtos.
- 3) Clicar em buscar.

PREFEITURA MUNICIPAL DE BITURUNA

SIGSS | Sistema Integrado de G... CEAFA - Componente Especializado: +

c3102prd.cloudmv.com.br/sigss/estoqueEntradaConfirmacao.jsp

ANDRESSAL - ANDRESSA MARIANA LUCATELLI | X ADM BITURUNA MV | SIGSS | 16.14.4.LTS | 10/03/2021 10:19:17

### Confirmação De Entrada De Estoque

Consulta Manutenção

Busca por

Código: 246645-1

Filtrar por data: Status de Confirmação de Entrada

Inicial: 10/02/2021 Final: 10/03/2021

Pendente  Em Confirmação  Confirmado  Não Confirmado  Confirmado com Pendências

Filtrar por:

Estoque Superior: Origem: Destino:

Produto: Lote: Fabricante:

Grupo de Produto:

Código	Data	Origem	Destino
246645-1	10/03/2021	CENTRAL DE ABASTECIMENTO FARMACEUTICO (C.A.F.)	FARMACIA CENTRAL

Clicar duas vezes com o botão esquerdo.

Página 1 de 1

Exibindo 1 - 1 de 1

PREFEITURA MUNICIPAL DE BITURUNA

SIGSS | Sistema Integrado de G... CEAFA - Componente Especializado: +

c3102prd.cloudmv.com.br/sigss/estoqueEntradaConfirmacao.jsp

ANDRESSAL - ANDRESSA MARIANA LUCATELLI | X ADM BITURUNA MV | SIGSS | 16.14.4.LTS | 10/03/2021 10:22:01

### Confirmação De Entrada De Estoque

Consulta Manutenção

Código Entrada: 246645-1 Data: 10/03/2021 Tipo Entrada: ENTRADA POR TRANSFERENCIA Status Entrada: PENDENTE

Origem: CENTRAL DE ABASTECIMENTO FARMACEUTICO (C.A.F.) Destino: FARMACIA CENTRAL

Código	Produto	Lote/Fabricante/Validade	Apresentação	Quantidade	Recebido	Situação
562	SERINGA DESC. 1ML C/A LIND (INSULINA)	17408 / BD / 31/01/2025	UNIDADE	500	500	CONFIRMADO

Situação: CONFIRMADO, PENDENTE, NÃO CONFIRMADO, CONFIRMADO PARCIAL

- 1) Selecionar a situação de cada produto que consta na transferência.
- 2) Finalizar.

Finalizar Retornar

Atualizado em 10/03/2021 10:11:11 por: ANDRESSA MARIANA LUCATELLI

PREFEITURA MUNICIPAL DE BITURUNA 3 novas notificações

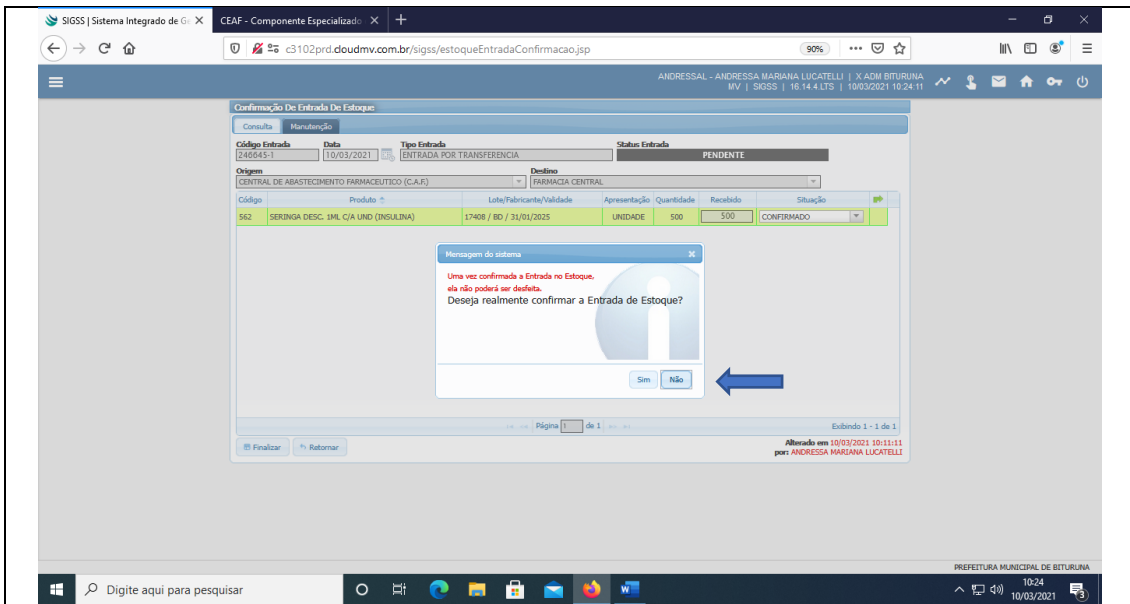

## 7. REFERÊNCIAS BIBLIOGRÁFICAS

Diretrizes para estruturação de farmácias no âmbito do Sistema Único de Saúde. MINISTÉRIO DA SAÚDE, 2009.

## 8. ANEXOS E DOCUMENTOS COMPLEMENTARES

Não há.

<b>Elaborado por:</b> Andressa	<b>Aprovado por:</b> Andréia	<b>Revisar em:</b> A cada dois anos
<b>Data:</b> 10/03/2021	<b>Data:</b> 26/10/2023	<b>Data:</b> 26/10/2025