



PREFEITURA DE BITURUNA

Av. Dr. Oscar Geyer, 489 - Centro - CEP: 84640-000
CNPJ: 81.648.859/0001-03 - Fone: 0800 889 9817
www.bituruna.pr.gov.br - e-mail: prefeitura@bituruna.pr.gov.br

REVISÃO DO PLANO DIRETOR MUNICIPAL

LEI COMPLEMENTAR N.º 009/2023

PERÍMETRO URBANO DE BITURUNA - PARANÁ

SÚMULA: Estabelece o Perímetro Urbano da Sede do Município de Bituruna e dá outras providências.

A Câmara Municipal de Bituruna APROVOU, e eu Prefeito Municipal SANCIONO a presente Lei.

Art. 1º Para fins desta Lei, o território do Município de Bituruna é formado pela:

- I. área urbana da Sede do Município de Bituruna, que abrange a área urbana consolidada e a área de transição urbano-rural;
- II. área urbana do Distrito de Santo Antônio do Itatim, que abrange uma faixa ao longo da PR-446 e o loteamento denominado Vila Rural;
- III. área rural, que abrange as áreas com características, usos e ocupação essencialmente rurais.

Art. 2º Para efeitos da aplicação da presente Lei, considera-se:

- I. Área Rural: é toda a extensão do território municipal que não esteja incluída na Sede Municipal ou nas áreas urbanas isoladas, na qual predominam as atividades agropecuárias e de conservação e preservação ambiental;
- II. Área Urbana: sob o aspecto político-administrativo é a área situada dentro do perímetro urbano e, sob o aspecto tributário, é a zona definida por lei municipal de acordo com os requisitos do Código Tributário Nacional;
- III. Área Urbana Isolada: é a área urbana definida por lei municipal e separada da Sede Municipal ou de Núcleo Urbano por área rural ou por outro limite legal;
- IV. Município: ente jurídico e político, com poder de autogoverno, autoadministração



PREFEITURA DE BITURUNA

Av. Dr. Oscar Geyer, 489 - Centro - CEP: 84640-000
CNPJ: 81.648.859/0001-03 - Fone: 0800 889 9817
www.bituruna.pr.gov.br - e-mail: prefeitura@bituruna.pr.gov.br

REVISÃO DO PLANO DIRETOR MUNICIPAL

e auto-organização, dotado de competência legislativa privativa e integrante da federação brasileira, seu fundamento de existência está ligado diretamente aos textos dos artigos 1º, 18, 29, 30 e 31 da Constituição da República Federativa do Brasil de 1988;

- V. Perímetro Urbano: é a linha limítrofe que separa a área urbana da área rural, sendo fixado por lei municipal; além do perímetro urbano da Sede do Município, podem existir outros limitando as áreas urbanas isoladas, distritos ou núcleos urbanos;
- VI. Sede: consiste na área urbana, independentemente do número de sua população, que concentra atividades econômicas não-agrícolas ou pecuária, abriga os principais prédios públicos e se configura como sede do Governo Municipal;

Art. 3º A Área Urbana da Sede do Município de Bituruna está representada no Mapa do ANEXO I desta Lei, cuja descrição de sua delimitação está estabelecida no ANEXO III, e a Tabela de Coordenadas UTM do perímetro constante no ANEXO IV desta Lei.

Art. 4º A Área Urbana do Distrito de Santo Antônio do Iratim está representada no Mapa do ANEXO II desta Lei, cuja descrição de sua delimitação está estabelecida no ANEXO V e a Tabela de Coordenadas UTM do perímetro constante no ANEXO VI desta Lei.

Art. 5º O perímetro urbano será delimitado, preferencialmente, por limites geográficos reconhecíveis no território, sistema viário, acidentes topográficos, cursos d'água, limites de Unidades de Conservação e de parques.

Art. 6º Os parâmetros de uso e de ocupação do solo das Áreas Urbanas do Distrito da Sede e do Distrito de Santo Antônio do Iratim deverão obedecer ao Plano Diretor Municipal e à Lei de Zoneamento de Uso e Ocupação do Solo Urbano.

Art. 7º A propriedade que for seccionada pelo Perímetro Urbano utilizará os parâmetros de uso e ocupação do solo respectivos à situação de cada porção do imóvel, ou seja, urbano na porção situada dentro do perímetro urbano e rural, na porção situada na área rural.

§ 1º Os parâmetros de uso e ocupação do solo urbano poderão, excepcionalmente, ser ampliados, abrangendo toda a extensão da propriedade seccionada, desde que



PREFEITURA DE BITURUNA

Av. Dr. Oscar Geyer, 489 - Centro - CEP: 84640-000
CNPJ: 81.648.859/0001-03 - Fone: 0800 889 9817
www.bituruna.pr.gov.br - e-mail: prefeitura@bituruna.pr.gov.br

REVISÃO DO PLANO DIRETOR MUNICIPAL

preenchidas as seguintes exigências:

- I. a área esteja devidamente registrada, livre e desembaraçada de quaisquer ônus ou gravames, inclusive os de ordem ambiental, cuja prova se dará mediante apresentação de certidões negativas;
- II. submissão do pedido ao Conselho da Cidade de Bituruna (CONCIDADE), ouvida a Equipe Técnica Municipal do órgão municipal de urbanismo, com emissão de parecer favorável;
- III. comunicação e ciência expressas do órgão ambiental municipal, o qual deverá se manifestar no sentido de que não se opõem a mudança;
- IV. a extensão dos parâmetros construtivos de uso do solo urbano seja compatível com as condições de preservação da qualidade do meio ambiente e da paisagem urbana;
- V. após o deferimento da extensão dos parâmetros construtivos e de uso do solo urbano pelo Poder Público Municipal, seja efetuado o imediato cadastro e regular lançamento e recolhimento de Imposto Predial e Territorial Urbano (IPTU) sobre a totalidade da área;
- VI. a área deve ser seccionada pelo Perímetro Urbano ou já cadastrada no lançamento do Imposto Predial e Territorial Urbano (IPTU), à época da aprovação do Plano Diretor.

Art. 8º A propriedade que for seccionada pelo perímetro urbano, cujo remanescente na área rural for inferior ao módulo mínimo estabelecido pelo Instituto Nacional de Colonização e Reforma Agrária (INCRA), será considerada integralmente urbana.

Parágrafo único A que se refere o *caput* deste artigo, os parâmetros de uso e ocupação do solo urbano serão ampliados, abrangendo toda a extensão da propriedade seccionada.

Art. 9º Os imóveis de propriedade do Poder Público, que se encontrem atravessados pelo limite do perímetro urbano, serão considerados urbanos, para os quais devem ser utilizados os parâmetros de uso e ocupação do solo urbano em toda a sua extensão, em ambas as porções, independentemente de suas dimensões.

Art. 10 Qualquer alteração no perímetro urbano da Sede de Bituruna e do Distrito de



PREFEITURA DE BITURUNA

Av. Dr. Oscar Geyer, 489 - Centro - CEP: 84640-000
CNPJ: 81.648.859/0001-03 - Fone: 0800 889 9817
www.bituruna.pr.gov.br - e-mail: prefeitura@bituruna.pr.gov.br

REVISÃO DO PLANO DIRETOR MUNICIPAL

Santo Antônio do Itatim deverá ocorrer mediante lei municipal específica, por meio de processo de Lei Complementar, precedida, necessariamente, de manifestação do Conselho da Cidade de Bituruna (CONCIDADE), consulta e audiência pública, apresentando, no mínimo, as exigências estabelecidas na Lei Federal nº 10.257, de 10 de julho de 2001 - Estatuto da Cidade e na Lei do Plano Diretor de Bituruna.

Art. 11 Fica estabelecida a divisão territorial do Município de Bituruna com a criação e delimitação oficial dos seguintes bairros, em conformidade com o Mapa dos Bairros, (ANEXO VII) que são parte integrante dessa Lei. **Art. 12** Os bairros do Município de Bituruna são:

- I. Bela Vista
- II. Centro
- III. Jardim Andreia
- IV. Nossa Senhora Aparecida
- V. São Cristóvão
- VI. São Francisco
- VII. São João
- VIII. São José
- IX. São Pedro
- X. São Vicente
- XI. Vila Mariana

Art. 13 Revogam-se as disposições em contrário, em especial, as Leis Municipais nº 1.323/2008 e nº 1.699/2013, nº 1.956/2017 e nº 1.956/2017.

Art. 14 Esta Lei entra em vigor na data de sua publicação.

Bituruna, 17 de maio de 2023.

Rodrigo Rossoni
Prefeito Municipal



PREFEITURA DE BITURUNA

Av. Dr. Oscar Geyer, 489 - Centro - CEP: 84640-000
CNPJ: 81.648.859/0001-03 - Fone: 0800 889 9817
www.bituruna.pr.gov.br - e-mail: prefeitura@bituruna.pr.gov.br

REVISÃO DO PLANO DIRETOR MUNICIPAL

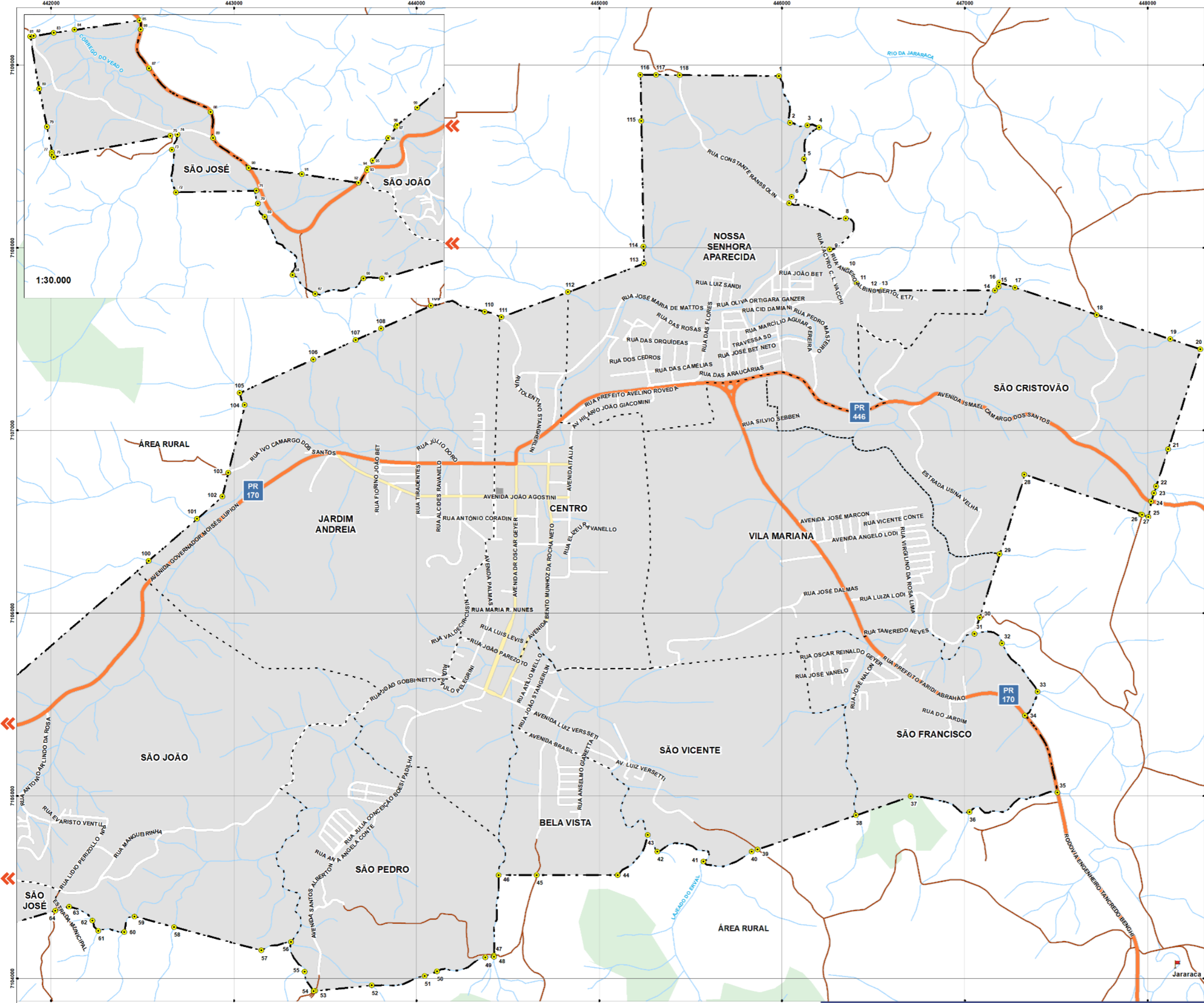

- CONVENÇÕES:**
- Pontos Coordenados do Perímetro Urbano - Proposta *
 - Localidades
 - ~ Hidrografia
 - - - Limites de Bairros
 - = Rodovias
 - = Vias Principais
 - = Vias
 - = Estradas
 - - - Limite do Perímetro Urbano - Proposta *
 - Massas D'água
 - Perímetro Urbano
 - Praças
 - Remanescentes Florestais



REFERÊNCIAS:

ELABORAÇÃO: URBTEC™
 CONTRATANTE: PREFEITURA MUNICIPAL DE BITURUNA
 SISTEMA DE PROJEÇÃO: UTM - UNIVERSAL TRANSVERSA DE MERCATOR/DATUM HORIZONTAL SIRGAS 2000 | Fuso 22S
 FONTES: PMB [2020] | URBTEC [2021] *
 IBGE [2010,2021] | ANA [2017]
 SOSMA [2016]

DATA: março de 2022
 ESCALA: 1:20.000
 ESCALA GRÁFICA:

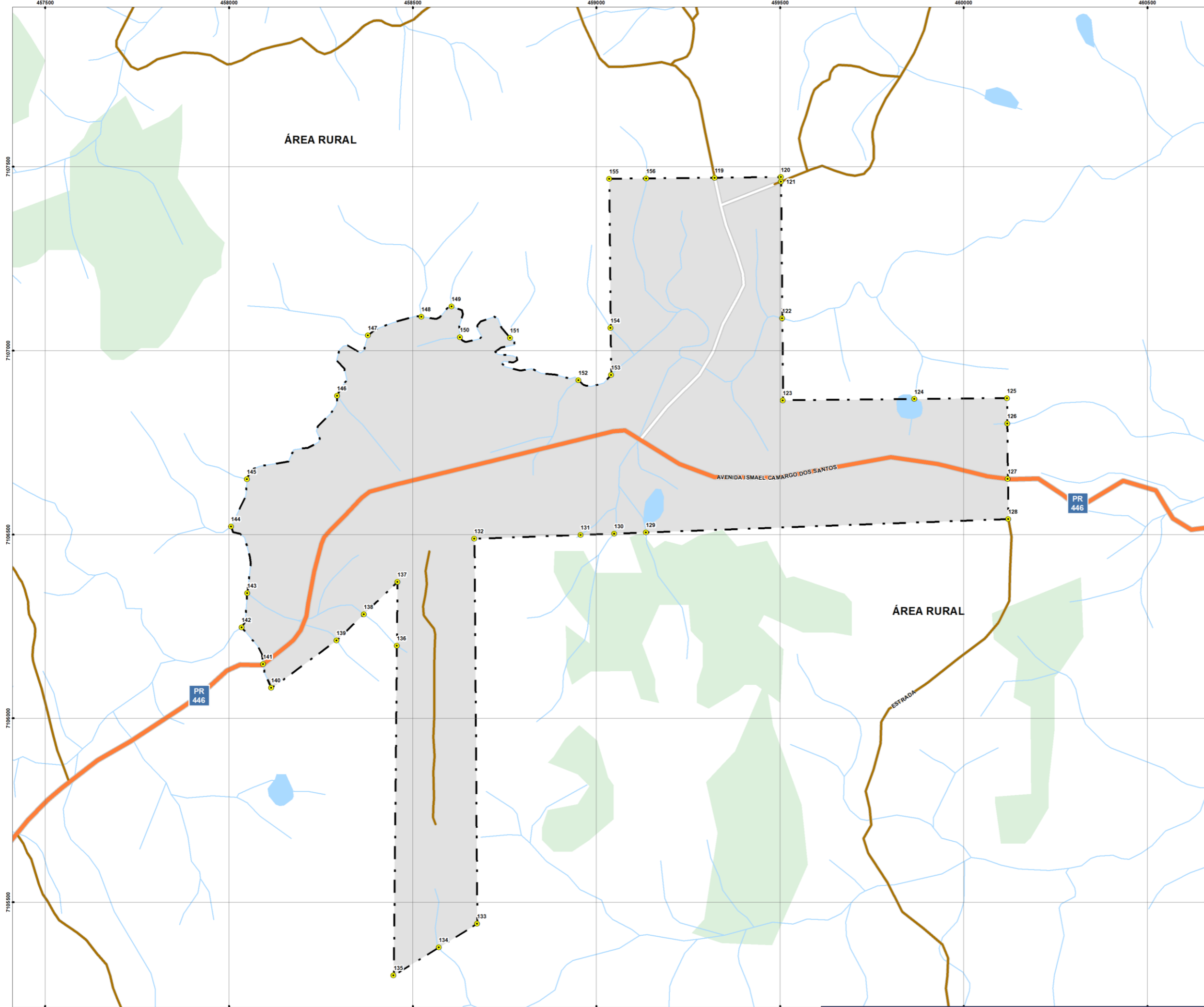

- CONVENÇÕES:**
- Pontos Coordenados do Perímetro Urbano - Proposta *
 - Hidrografia
 - Rodovias
 - Vias Principais
 - Vias
 - Estradas
 - Limite do Perímetro Urbano - Proposta *
 - Massas D'água
 - Perímetro Urbano
 - Remanescentes Florestais



REFERÊNCIAS:

ELABORAÇÃO: URBTEC™
 CONTRATANTE: PREFEITURA MUNICIPAL DE BITURUNA
 SISTEMA DE PROJEÇÃO: UTM - UNIVERSAL TRANSVERSA DE MERCATOR/DATUM HORIZONTAL SIRGAS 2000 | Fuso 22S
 FONTES: PMB [2020] | URBTEC [2021] *
 IBGE [2010,2021] | ANA [2017]
 SOSMA [2016] |

DATA: março de 2022
 ESCALA: 1:10.000
 ESCALA GRÁFICA:



PREFEITURA DE BITURUNA

Av. Dr. Oscar Geyer, 489 - Centro - CEP: 84640-000
CNPJ: 81.648.859/0001-03 - Fone: 0800 889 9817
www.bituruna.pr.gov.br - e-mail: prefeitura@bituruna.pr.gov.br

REVISÃO DO PLANO DIRETOR MUNICIPAL

ANEXO III MEMORIAL DESCRITIVO DO PERÍMETRO URBANO DA SEDE DO MUNICÍPIO DE BITURUNA

O Perímetro Urbano da sede do município de Bituruna inicia-se com o ponto de origem P01, localizado sobre a nascente do curso d'água Sem Nome (código nº 862574546), segue rumo sudeste à jusante deste curso d'água por 272,84m até encontrar o ponto P02 na foz do referido rio. A partir deste sobre o curso d'água Sem Nome (código nº 86257454), segue à jusante com rumo leste por 169,61m até a foz do curso d'água Sem Nome (código nº 8625745436) encontrando o ponto P04 (neste trajeto, materializa-se o ponto P03 encontrado na foz do curso d'água Sem Nome (código nº 862574544), afluente do rio Sem Nome (código nº 8625745436)). Do ponto P04, segue rumo sudoeste à montante do curso d'água Sem Nome (código nº 8625745436), por 210,41m, sobre o cruzamento com a Rua Sem Denominação encontra-se o ponto P05. Deste ponto, seguindo à montante do curso d'água Sem Nome (código nº 8625745436), rumo sudoeste por 233,93m encontra-se o ponto P06, localizado sobre a nascente do referido rio.

A partir do ponto P06, localizado sobre a nascente do curso d'água Sem Nome (código nº 8625745436), segue rumo sudoeste por 38,64m até encontrar o P07 na intersecção com a Rua Constante Ranssolin. Do ponto P07, localizado sobre a Rua Constante Ranssolin, segue rumo sudeste pela referida rua por 329,92m até encontrar o ponto P08 na intersecção com a Via de Acesso Sem Denominação. A partir deste seguindo a Rua Constante Ranssolin, rumo sudoeste, por 262,42m até a intersecção com a Rua Angelo Albino Bertoletti, materializa-se o ponto P09. Do ponto P09, localizado na intersecção da Rua Constante Ranssolin com a Rua Angelo Albino Bertoletti, segue rumo sudeste pela Rua Angelo Albino Bertoletti por 157,16m até encontrar o ponto P10 na intersecção com a Rua Sem Denominação. A partir do ponto P10, segue rumo sudeste pela Rua Angelo Albino Bertoletti por 92,48m até encontrar o ponto P11 na intersecção da Rua Angelo Albino Bertoletti com a Rua Pedro Masteiro. Do ponto P11, seguindo rumo sudeste pela Rua Angelo Albino Bertoletti por 91,69m



PREFEITURA DE BITURUNA

Av. Dr. Oscar Geyer, 489 - Centro - CEP: 84640-000
CNPJ: 81.648.859/0001-03 - Fone: 0800 889 9817
www.bituruna.pr.gov.br - e-mail: prefeitura@bituruna.pr.gov.br

REVISÃO DO PLANO DIRETOR MUNICIPAL

encontra-se o ponto P12, que está localizado na intersecção com a Rua Sem Denominação. Do ponto P12, rumo a leste, pela Rua Angelo Albino Bertoletti por 58,76m, até a intersecção com a Rua Sem Denominação, encontra-se o ponto P13. A partir do ponto P13, em linha reta rumo a leste por 618,59m, encontra-se o ponto P14 na intersecção com o Rio da Jararaca. Do ponto P14, localizado sobre o Rio da Jararaca, segue rumo nordeste à jusante deste rio por 29,75m até o encontro com o afluente Sem Nome (código nº 8625745792), onde materializa-se o ponto P15. Ainda à jusante pelo Rio da Jararaca, a partir do ponto P15, segue rumo norte por 23,62m, onde localiza-se o ponto P16.

Desde o ponto P16, localizado sobre o Rio da Jararaca, segue em linha reta rumo sudeste por 90,80m, no encontro com o afluente Sem Nome (código nº 8625745792) está localizado o ponto P17. A partir deste, localizado sobre o afluente Sem Nome (código nº 8625745792), segue pelo mesmo rumo a sudeste por 471,49m até encontrar o ponto P18 na intersecção com a Rua Sem Denominação. Do ponto P18, localizado sobre a Rua Sem Denominação, segue em linha reta rumo sudeste por 423,66m até encontrar o ponto P19 na intersecção com o corpo d'água Sem Nome (código nº 862574582). A partir deste, segue pelo mesmo rumo por 174,20m até o ponto P20. A partir do ponto P20 segue em linha reta rumo sudoeste por 574,96 m até encontrar o ponto P21 na intersecção com o corpo d'água Sem Nome (código nº 862574584). Do ponto P21, localizado sobre o corpo d'água Sem Nome (código nº 862574584), segue em linha reta pelo mesmo rumo sudoeste por 214,56m até encontrar o ponto P22 na intersecção com o corpo d'água Sem Nome (código nº 86257458). A partir deste segue em linha reta rumo sudoeste por 38,11m até encontrar o ponto P23 localizado sobre o corpo d'água Sem Nome (código nº 8625745852). Do ponto P23, localizado sobre o corpo d'água Sem Nome (código nº 8625745852), segue em linha reta pelo mesmo rumo sudoeste por 48,01m até encontrar a Avenida Ismael Camargo dos Santos, onde localiza-se o ponto P24. Do ponto P24 segue em linha reta pelo rumo sudoeste por 85,56m, onde localiza-se o ponto P25. A partir do P25 segue em linha reta rumo noroeste por 36,08m até encontrar o ponto P26 sobre a Estrada Sem Denominação.



PREFEITURA DE BITURUNA

Av. Dr. Oscar Geyer, 489 - Centro - CEP: 84640-000
CNPJ: 81.648.859/0001-03 - Fone: 0800 889 9817
www.bituruna.pr.gov.br - e-mail: prefeitura@bituruna.pr.gov.br

REVISÃO DO PLANO DIRETOR MUNICIPAL

Do ponto P26, segue me linha reta, rumo noroeste por 7,34m até encontrar o ponto P27 que está sobre o curso d'água Sem Nome (código nº 8625745852). A partir do ponto P27, segue em linha reta por 674,20m rumo noroeste, encontra-se o ponto P28. Do ponto P28, rumo sudoeste, por 456,49m, o ponto P29 está sobre o curso d'água Sem Nome (código nº 862574718). Do referido ponto, por 364,72m, rumo sudoeste até encontrar com a Estrada Sem Denominação, localiza-se o ponto P30. Deste ponto, rumo noroeste, por 92,87m até o ponto P31, localizado sobre o Rio Sem Nome (código nº 862574). Do ponto P31, seguindo o curso do Rio da Jararaca, à jusante do mesmo, por 518,72 rumo sudeste até a foz do curso d'água Sem Nome (código nº 86257473152), encontra-se o ponto P33. (Neste trajeto, materializa-se o ponto P32, encontrado na foz do curso d'água Sem Nome (código nº 86257473152) afluente do Rio da Jararaca). A partir do ponto P33, à montante do curso d'água Sem Nome (código nº 86257473152), rumo sudeste, com a distância de 150,62m, até o cruzamento com a Rodovia Engenheiro Tancredo Benghi, está o ponto P34. Deste ponto, acompanhando a Rodovia Engenheiro Tancredo Benghi, rumo sudeste, por 466,94m, no encontro curso d'água Sem Nome (código nº 862574734), está o ponto P35. Deste ponto, rumo oeste, à montante do curso d'água Sem Nome (código nº 862574734), por 545,49m, na foz do curso d'água Sem Nome (código nº 8625747342), está o localizado o ponto P36. Deste ponto, rumo a noroeste, sobre a nascente do curso d'água Sem Nome (código nº 8625747342), localiza-se o ponto P37. A partir do ponto P37, rumo a sudoeste, por 316,08m, sobre o curso d'água Sem Nome (código nº 86257472), encontra-se o ponto P38. Deste ponto, rumo sudoeste, por rumo sudoeste por 571,28m, sobre a Estrada Sem Denominação, encontra-se o ponto P39. A partir deste, rumo sudoeste, por 33,45m até a nascente do curso d'água Sem Nome (código nº 8625746538), está o ponto P40. Do ponto P40, rumo sudoeste por 293,29m, seguindo pelo curso d'água Sem Nome (código nº 8625746538), à jusante até encontrar o ponto P41, na foz com o Rio Lajeado do Erval. Deste ponto, rumo nordeste por 475,55m, à jusante do curso d'água Lajeado do Erval, na foz com o curso d'água Sem Nome (código nº 8625746536) encontra-se o ponto P43. (Neste trajeto, materializa-se o ponto P42, encontrado na foz do curso d'água 86257465372). A partir



PREFEITURA DE BITURUNA

Av. Dr. Oscar Geyer, 489 - Centro - CEP: 84640-000
CNPJ: 81.648.859/0001-03 - Fone: 0800 889 9817
www.bituruna.pr.gov.br - e-mail: prefeitura@bituruna.pr.gov.br

REVISÃO DO PLANO DIRETOR MUNICIPAL

do ponto P43, rumo sudoeste por 284,38m, na nascente Sem Nome (código nº 8625746536), encontra-se o ponto P44.

A partir do ponto P44, seguindo em uma linha reta, rumo oeste, por 444,40, sobre a Estrada Sem Denominação encontra-se o ponto P45. Deste ponto, rumo oeste, por 208,02m até o encontro com o curso d'água Sem Nome (código nº 862574642), encontra-se o ponto P46. Deste ponto, rumo sul por 444,79m, seguindo pelo curso d'água Sem Nome (código nº 862574642), à montante do mesmo, até encontrar a Estrada Sem Denominação, está o ponto P47. Do ponto P47, rumo sul por 5,63m, seguindo o curso d'água Sem Nome (código nº 862574642), à montante deste curso, até encontrar a foz do curso d'água Sem Nome (código nº 8625746424), encontra-se o P48. Deste ponto, sobre o curso d'água Sem Nome (código nº 8625746424), à montante deste, rumo sudoeste, por 335,04m até a sua nascente, encontra-se o ponto P50. (Neste trajeto se materializa-se o ponto P49, encontrado no cruzamento com o mesmo curso d'água com a Estrada Sem Denominação). A partir do ponto P50, em uma linha reta, rumo sudoeste por 73,32m, até encontrar a nascente Sem Nome (código nº 8625746462), encontra-se o ponto P51. Do ponto P51, rumo sudoeste por 299,22m, à jusante do curso d'água Sem Nome (código nº 8625746462) até encontrar o ponto P52, na foz do referido curso d'água. A partir deste ponto, em uma linha reta, rumo sudoeste, por 310,63m, sobre o curso d'água Sem Nome (código nº 862574646), até encontrar com a Estrada Sem Denominação, encontra-se o ponto P53. Deste ponto, em uma linha reta, rumo sudoeste, por 9,57m, até encontrar a nascente do curso d'água Sem Nome (código nº 8625746472), encontra-se o ponto P54. A partir deste ponto, à jusante, rumo noroeste, por 319,38m até a foz do curso d'água Sem Nome (código nº 8625746456), é encontrado o ponto P56. (Neste trajeto, materializa-se o ponto P55, encontrado na foz do curso d'água Sem Nome (código nº 8625746472), afluente do curso d'água Sem Nome (código nº 86257464)). Do ponto P56, sudoeste por 171,36m, sobre a nascente do curso d'água Sem Nome (código nº 8625746456), encontra-se o ponto P57. Deste ponto, rumo noroeste, por 494,28m, sobre o curso d'água Sem Nome (código nº 8625746444), encontra-se o ponto P58. Deste ponto, rumo noroeste por 224,01m, até encontrar o curso d'água Sem Nome



PREFEITURA DE BITURUNA

Av. Dr. Oscar Geyer, 489 - Centro - CEP: 84640-000
CNPJ: 81.648.859/0001-03 - Fone: 0800 889 9817
www.bituruna.pr.gov.br - e-mail: prefeitura@bituruna.pr.gov.br

REVISÃO DO PLANO DIRETOR MUNICIPAL

(código nº 862574644), encontra-se o ponto P59. Do ponto P59, rumo sudoeste, por 119,00m, à montante do curso d'água Sem Nome (código nº 862574644) sobre o encontro com a foz do curso d'água Sem Nome (código nº 8625746446), encontra-se o ponto P60. A partir deste, rumo noroeste, por 367,92 à montante do curso d'água Sem Nome (código nº 862574644), no encontro com a foz do curso d'água Sem Nome (código nº 8625746448), encontra-se o ponto P61. A partir deste, por 221,69m, rumo noroeste, à montante do curso d'água Sem Nome (código nº 8625746448), até a sua nascente encontra-se o ponto P63. (Neste trajeto, materializa-se o ponto P62 encontrado na foz do curso d'água Sem Nome (código nº 86257464482), afluente do curso d'água Sem Nome (código nº 8625746448)).

A partir do ponto P63, em uma linha reta, rumo sudoeste, por 50,15m, até encontrar a Estrada Sem Denominação, encontra-se o ponto P64. A partir deste ponto, rumo sudoeste, por 579,28m, sobre o curso d'água Sem Nome (código nº 86257229622), encontra-se o ponto P65. A partir deste ponto, rumo sudoeste, por 153,63m, na foz do curso d'água Sem Nome (código nº 86257229622), afluente do curso d'água Sem Nome (código nº 8625722962), à jusante deste, encontra-se ponto P66. Deste ponto, rumo sudoeste, à jusante, por 447,90m, na foz do curso d'água Sem Nome (código nº 8625722962), afluente do curso d'água Sem Nome (código nº 862572296), encontra-se o ponto P67. A partir deste, rumo noroeste, por 248,71m, à jusante da foz do curso d'água Sem Nome (código nº 862572296), afluente do curso d'água Sem Nome (código nº 8625722), encontra-se o ponto P68. Deste ponto, sobre o curso d'água Sem Nome (código nº 8625722), segue à jusante com rumo noroeste, por 858,54m até o ponto P71. (Neste trajeto, materializa-se os pontos P69 encontrado na foz do curso d'água Sem Nome (código nº 8625722956) e o ponto P70 na foz do curso d'água Sem Nome (código nº 8625722954), afluentes do curso d'água Sem Nome (código nº 8625722)). A partir do ponto P71, segue em linha reta, rumo oeste, por 662,91m, até encontrar o curso d'água Sem Nome (código nº 862572294), encontra-se o ponto P72. A partir deste, rumo noroeste, por 495,63m, à jusante, encontra-se o ponto P74 na foz do curso d'água Sem Nome (código nº 862572294). (Neste trajeto, materializa-se o ponto P73 encontrado na foz do curso d'água Sem Nome (código nº



PREFEITURA DE BITURUNA

Av. Dr. Oscar Geyer, 489 - Centro - CEP: 84640-000
CNPJ: 81.648.859/0001-03 - Fone: 0800 889 9817
www.bituruna.pr.gov.br - e-mail: prefeitura@bituruna.pr.gov.br

REVISÃO DO PLANO DIRETOR MUNICIPAL

8625722942), afluyente do curso d'água Sem Nome (código nº 862572294)). Do ponto P74, sobre o curso d'água Sem Nome (código nº 8625722), rumo sudoeste, por 59,33m, até a Rua de Acesso Sem Denominação, encontra-se o ponto P75.

A partir do ponto P75, rumo sudoeste, por 972,97m, sobre o curso d'água Sem Nome (código nº 8625722916), encontra-se o ponto P76. Do ponto, rumo noroeste por 26,48m, sobre a foz do curso d'água Sem Nome (código nº 86257229166), afluyente do curso d'água Sem Nome (código nº 8625722916), encontra-se o ponto P77. Deste ponto, à jusante do curso d'água Sem Nome (código nº 8625722916), rumo noroeste, por 21,12m, é encontrado o ponto P78. Deste ponto, rumo noroeste por 190,34m, sobre o curso d'água Sem Nome (código nº 86257229164), encontra-se o ponto P79. A partir deste, rumo noroeste, por 318,16m, sobre o curso d'água Sem Nome (código nº 86257229154), encontra-se o ponto P80. Do ponto P80, rumo noroeste, por 437,36 m, encontra-se o ponto P81.

Do ponto P81, rumo nordeste, por 26,41m, sobre a Estrada Sem Denominação, encontra-se o ponto P82. Deste ponto, rumo nordeste por 168,25m, sobre o corpo d'água Sem Nome (código nº 86257229132), é encontrado o ponto P83. Do ponto citado, rumo nordeste por 172,22m, sobre o Córrego do Veado, encontra-se o ponto P84. Do ponto, rumo nordeste, por 538,58m, sobre a Rodovia Engenheiro Tancredo Benghi, é encontrado o ponto P85. Deste ponto, acompanhando a Rodovia Engenheiro Tancredo Benghi rumo sudeste por 77,31m, sobre o corpo d'água Sem Nome (código nº 86257229142), encontra-se o ponto P86. Deste ponto, acompanhando a Rodovia Engenheiro Tancredo Benghi rumo sudeste por 356,56m, sobre o encontro com o corpo d'água Sem Nome (código nº 86257229174), encontra-se o ponto P87. A partir deste ponto, acompanhando a Rodovia Engenheiro Tancredo Benghi, rumo sudeste, por 636,02m sobre o corpo d'água Sem Nome (código nº 862572292), é encontrado o ponto P88. Do ponto P88, segue rumo sudeste pela Rodovia Engenheiro Tancredo Benghi por 215,78m até encontrar o ponto P89 sobre o cruzamento da referida Rodovia com a Estrada Sem Denominação. Do ponto P89, segue ainda rumo sudeste sobre a Rodovia Engenheiro Tancredo Benghi por 386,90m, até encontrar o ponto P90.



PREFEITURA DE BITURUNA

Av. Dr. Oscar Geyer, 489 - Centro - CEP: 84640-000
CNPJ: 81.648.859/0001-03 - Fone: 0800 889 9817
www.bituruna.pr.gov.br - e-mail: prefeitura@bituruna.pr.gov.br

REVISÃO DO PLANO DIRETOR MUNICIPAL

Do ponto P90, segue em linha reta rumo sudeste por 441,03m, até encontrar o ponto P91 sobre o curso d'água Sem Nome (código nº 8625722956).

A partir do ponto P91, segue em linha reta rumo sudeste por 469,03m, até encontrar o ponto P92 sobre a Rodovia Engenheiro Tancredo Benghi. Do ponto P92, segue pela Rodovia Engenheiro Tancredo Benghi rumo nordeste por 127,25m, até encontrar o ponto P93, materializado no encontro da referida Rodovia com a Estrada Sem Denominação. Do ponto P93, segue em linha reta rumo nordeste por 17,61m, até encontrar o ponto P94, localizado sobre o curso d'água Sem Nome (código nº 8625746296). Do ponto P94, segue em linha reta pelo mesmo rumo nordeste por 72,77m, até encontrar o ponto P95. Do ponto P95, segue em linha reta rumo nordeste por 225,79m, até encontrar o ponto P96, localizado sobre o curso d'água Sem Nome (código nº 8625746294). Do ponto P96, segue em linha reta rumo nordeste por 116,20m, até encontrar o ponto P97, localizado sobre o curso d'água Sem Nome (código nº 86257462942). Do ponto P97, segue em linha reta rumo nordeste por 14,21m, até encontrar o ponto P98. Do ponto P98, segue em linha reta rumo nordeste por 217,50m, até encontrar o ponto P99, localizado sobre o curso d'água Sem Nome (código nº 86257462936). Do ponto P99, segue em linha reta pelo mesmo rumo nordeste por 1029,61m até encontrar o ponto P100, localizado sobre o curso d'água Sem Nome (código nº 862574628). Do ponto P100, segue em linha reta pelo mesmo rumo nordeste por 350,08m, até encontrar o ponto P101, localizado sobre o curso d'água Sem Nome (código nº 862574626).

Do ponto P101, seguindo em linha reta rumo nordeste por 184,54m, localiza-se o ponto P102. Do ponto, rumo nordeste, por 134,56m sobre a Estrada Sem Denominação é localizado o ponto P103. Deste ponto, rumo nordeste, por 381,08m até a foz do curso d'água Sem Nome (código nº 8625746242), afluente do curso d'água Sem Nome (código nº 862574624), é localizado o ponto P104. Deste ponto, por 73,73 m, rumo noroeste, à montante do curso d'água Sem Nome (código nº 862574624), sobre a foz do curso d'água Sem Nome (código nº 8625746244), é encontrado o ponto P105. Do ponto P105, rumo nordeste, por 442,56m, sobre o curso d'água Sem Nome (código nº 8625746238), encontra-se o ponto P106. A partir deste, rumo nordeste, por



PREFEITURA DE BITURUNA

Av. Dr. Oscar Geyer, 489 - Centro - CEP: 84640-000
CNPJ: 81.648.859/0001-03 - Fone: 0800 889 9817
www.bituruna.pr.gov.br - e-mail: prefeitura@bituruna.pr.gov.br

REVISÃO DO PLANO DIRETOR MUNICIPAL

255,84m, sobre o curso d'água Sem Nome (código nº 862574622), encontra-se o ponto P107. Deste ponto, rumo nordeste por 151,97m, sobre o curso d'água Sem Nome (código nº 8625746226), é encontrado o ponto P108. A partir do P108, rumo nordeste, por 300,97m sobre a intersecção da Estrada Sem Denominação e da Estrada Sem Denominação, encontra-se o ponto P109. Deste ponto, acompanhando a Rua Sem Denominação, por 308,17m, rumo sudeste, sobre a intersecção com a Via de Acesso Sem Denominação, é encontrado o ponto P110. A partir deste ponto, rumo sudeste, por 96,64m, até a proximidade com a Rua Sem Denominação, encontra-se o ponto P111. Do ponto, rumo nordeste, por 389,80m sobre o curso d'água Sem Nome (código nº 862574618), encontra-se o P112. Do ponto, em uma linha reta, rumo nordeste, por 443,10m encontra-se o P113. Do ponto P113, rumo norte, por 92,64m sobre o curso d'água Sem Nome (código nº 862574616), é encontrado o ponto P114. A partir deste ponto, em uma linha reta, rumo norte, por 688,56m, até encontrar com o curso d'água Sem Nome (código nº 8625745492), localiza-se o ponto P115. Deste ponto, rumo norte, por 252,71m encontra-se o ponto P116. Deste ponto, rumo leste, por 85,93m até encontrar a nascente do curso d'água Sem Nome (código nº 86257454), localiza-se o ponto P117. A partir deste ponto, segue em linha reta, rumo leste, por 128,81m sobre a Rua Constante Ranssolin, é encontrado o ponto P118. Deste ponto, segue em linha reta, rumo leste, por 543,16m é encontrado o ponto P01.



PREFEITURA DE BITURUNA

Av. Dr. Oscar Geyer, 489 - Centro - CEP: 84640-000
CNPJ: 81.648.859/0001-03 - Fone: 0800 889 9817
www.bituruna.pr.gov.br - e-mail: prefeitura@bituruna.pr.gov.br

REVISÃO DO PLANO DIRETOR MUNICIPAL

ANEXO IV QUADRO DE COORDENADAS UTM DO PERÍMETRO URBANO DA SEDE DO MUNICÍPIO DE BITURUNA

PONTO	COORDENADA N	COORDENADA E
1	7108939,457	445984,2378
2	7108684,078	446044,6975
3	7108671,348	446141,1072
4	7108659,559	446203,9071
5	7108486,032	446121,8445
6	7108279,168	446054,6176
7	7108243,51	446039,7168
8	7108161,722	446350,295
9	7107991,203	446262,9462
10	7107876,665	446358,5702
11	7107807,274	446410,0415
12	7107764,995	446488,5856
13	7107766,621	446547,076
14	7107766,623	447165,6684
15	7107787,288	447187,0701
16	7107810,709	447190,1542
17	7107782,096	447276,333



PREFEITURA DE BITURUNA

Av. Dr. Oscar Geyer, 489 - Centro - CEP: 84640-000
CNPJ: 81.648.859/0001-03 - Fone: 0800 889 9817
www.bituruna.pr.gov.br - e-mail: prefeitura@bituruna.pr.gov.br

REVISÃO DO PLANO DIRETOR MUNICIPAL

PONTO	COORDENADA N	COORDENADA E
18	7107633,435	447723,7753
19	7107499,936	448125,8597
20	7107445,013	448291,1772
21	7106898,057	448113,8915
22	7106693,951	448047,7342
23	7106657,693	448035,9818
24	7106611,509	448021,09
25	7106527,157	448006,7509
26	7106538,832	447972,6091
27	7106541,207	447965,6546
28	7106759,407	447327,7318
29	7106323,457	447192,5654
30	7105975,721	447082,5492
31	7105887,343	447053,9986
32	7105834,705	447205,6793
33	7105570,378	447400,7589
34	7105440,375	447331,0683
35	7105018,451	447508,7991
36	7104911,814	447027,0168
37	7104997,843	446705,3364



PREFEITURA DE BITURUNA

Av. Dr. Oscar Geyer, 489 - Centro - CEP: 84640-000
CNPJ: 81.648.859/0001-03 - Fone: 0800 889 9817
www.bituruna.pr.gov.br - e-mail: prefeitura@bituruna.pr.gov.br

REVISÃO DO PLANO DIRETOR MUNICIPAL

PONTO	COORDENADA N	COORDENADA E
38	7104894,072	446406,7754
39	7104706,63	445867,1167
40	7104695,653	445835,5183
41	7104640,221	445570,8859
42	7104694,987	445319,2306
43	7104785,636	445267,4011
44	7104566,743	445102,6588
45	7104566,583	444658,253
46	7104566,521	444450,2371
47	7104125,429	444425,0931
48	7104119,803	444425,1298
49	7104115,181	444377,2621
50	7104039,914	444114,07
51	7104013,945	444045,4941
52	7103962,844	443756,0406
53	7103932,488	443446,9
54	7103931,554	443437,371
55	7104037,653	443388,6014
56	7104200,473	443313,9716
57	7104154,094	443151,8617



PREFEITURA DE BITURUNA

Av. Dr. Oscar Geyer, 489 - Centro - CEP: 84640-000
CNPJ: 81.648.859/0001-03 - Fone: 0800 889 9817
www.bituruna.pr.gov.br - e-mail: prefeitura@bituruna.pr.gov.br

REVISÃO DO PLANO DIRETOR MUNICIPAL

PONTO	COORDENADA N	COORDENADA E
58	7104282,161	442674,4551
59	7104340,203	442458,0927
60	7104255,414	442401,722
61	7104261,673	442260,1927
62	7104317,874	442227,3824
63	7104394,373	442099,7434
64	7104372,165	442023,8768
65	7104209,448	441467,9228
66	7104211,183	441315,5535
67	7104084,153	440920,6543
68	7104238,856	440735,0058
69	7104714,248	440505,1921
70	7104823,88	440449,112
71	7104930,198	440437,8189
72	7104916,824	439775,0405
73	7105267,623	439743,3656
74	7105391,866	439788,4478
75	7105381,187	439730,0842
76	7105206,153	438772,992
77	7105227,232	438756,9577



PREFEITURA DE BITURUNA

Av. Dr. Oscar Geyer, 489 - Centro - CEP: 84640-000
CNPJ: 81.648.859/0001-03 - Fone: 0800 889 9817
www.bituruna.pr.gov.br - e-mail: prefeitura@bituruna.pr.gov.br

REVISÃO DO PLANO DIRETOR MUNICIPAL

PONTO	COORDENADA N	COORDENADA E
78	7105247,692	438757,2612
79	7105454,452	438715,8184
80	7105766,409	438653,2919
81	7106197,645	438580,9103
82	7106201,506	438607,0374
83	7106226,067	438773,4895
84	7106251,21	438943,8588
85	7106329,846	439476,6684
86	7106254,44	439486,2638
87	7105933,931	439555,7754
88	7105576,353	440061,9591
89	7105364,434	440081,2678
90	7105117,555	440372,5531
91	7105065,116	440810,4429
92	7104994,489	441274,1249
93	7105098,839	441345,668
94	7105114,066	441354,5093
95	7105176,996	441391,0491
96	7105362,718	441519,4688
97	7105458,234	441585,4096



PREFEITURA DE BITURUNA

Av. Dr. Oscar Geyer, 489 - Centro - CEP: 84640-000
CNPJ: 81.648.859/0001-03 - Fone: 0800 889 9817
www.bituruna.pr.gov.br - e-mail: prefeitura@bituruna.pr.gov.br

REVISÃO DO PLANO DIRETOR MUNICIPAL

PONTO	COORDENADA N	COORDENADA E
98	7105469,827	441593,531
99	7105612,265	441757,9029
100	7106287,319	442535,2991
101	7106516,845	442799,6317
102	7106638,229	442938,6345
103	7106768,944	442970,6061
104	7107139,12	443061,1414
105	7107205,979	443032,7519
106	7107389,493	443435,474
107	7107495,581	443668,2827
108	7107558,599	443806,5739
109	7107683,403	444080,4507
110	7107650,378	444373,92
111	7107620,101	444465,1061
112	7107757,403	444829,9336
113	7107913,48	445244,6462
114	7108006,112	445243,0072
115	7108694,564	445230,8251
116	7108947,236	445226,354
117	7108946,354	445312,2887



PREFEITURA DE BITURUNA

Av. Dr. Oscar Geyer, 489 - Centro - CEP: 84640-000
CNPJ: 81.648.859/0001-03 - Fone: 0800 889 9817
www.bituruna.pr.gov.br - e-mail: prefeitura@bituruna.pr.gov.br

REVISÃO DO PLANO DIRETOR MUNICIPAL

PONTO	COORDENADA N	COORDENADA E
118	7108945,032	445441,0974
119	7107470,55	459321,8306
120	7107472,278	459502,2261
121	7107460,293	459502,3409
122	7107088,369	459505,9034
123	7106865,29	459508,0401
124	7106868,72	459866,1328
125	7106871,131	460117,8258
126	7106802,209	460118,4859
127	7106651,889	460119,9258
128	7106542,525	460120,9734
129	7106505,923	459134,8743
130	7106502,723	459048,6694
131	7106499,331	458957,3048
132	7106488,681	458667,9227
133	7105441,77	458675,4967
134	7105377,583	458571,6894
135	7105301,214	458448,182
136	7106197,895	458456,7256
137	7106371,026	458458,3752



PREFEITURA DE BITURUNA

Av. Dr. Oscar Geyer, 489 - Centro - CEP: 84640-000
CNPJ: 81.648.859/0001-03 - Fone: 0800 889 9817
www.bituruna.pr.gov.br - e-mail: prefeitura@bituruna.pr.gov.br

REVISÃO DO PLANO DIRETOR MUNICIPAL

PONTO	COORDENADA N	COORDENADA E
138	7106283,413	458367,2587
139	7106212,549	458293,0913
140	7106083,211	458115,4034
141	7106147,822	458093,3624
142	7106247,752	458034,6823
143	7106340,782	458049,4825
144	7106521,871	458005,632
145	7106650,472	458048,942
146	7106877,521	458294,6325
147	7107042,052	458378,5617
148	7107092,281	458524,092
149	7107120,451	458605,8818
150	7107036,601	458629,092
151	7107035,131	458765,6317
152	7106919,571	458951,4615
153	7106934,353	459040,1018
154	7107061,828	459038,8808
155	7107467,802	459034,9921
156	7107468,767	459135,7699



PREFEITURA DE BITURUNA

Av. Dr. Oscar Geyer, 489 - Centro - CEP: 84640-000
CNPJ: 81.648.859/0001-03 - Fone: 0800 889 9817
www.bituruna.pr.gov.br - e-mail: prefeitura@bituruna.pr.gov.br

REVISÃO DO PLANO DIRETOR MUNICIPAL

ANEXO V MEMORIAL DESCRITIVO DO PERÍMETRO URBANO DO DISTRITO DE SANTO ANTÔNIO DO IRATIM

O Perímetro Urbano do Distrito Santo Antônio do Iratim inicia-se com o ponto de origem P119, localizado sobre a Estrada Sem Denominação. Deste ponto, segue em linha reta, rumo leste, por 180,40m, encontrando o ponto P120. Do ponto P120, segue em linha reta, rumo sul, por 11,99m até encontrar o ponto P121 sobre a Estrada Sem Denominação. Do ponto P121, em linha reta rumo sul, segue por 371,94m até encontrar o ponto P122 sobre o curso d'água Sem Nome (código nº 862576222). Deste ponto, rumo sul, por 223,09m, localiza-se o ponto P123. Do ponto P123, segue em linha reta, rumo leste, por 358,11m até encontrar o ponto P124 localizado sobre o curso d'água Sem Nome (código nº 86257622216). Do ponto P124, segue rumo leste, em linha reta, por 251,70m, localizando o ponto P125. Deste ponto, segue rumo sul, por 68,93m até encontrar o ponto P126 sobre o curso d'água Sem Nome (código nº 86257622344). Do ponto P126, segue rumo sul, por 150,33m, até encontrar o ponto P127 localizado sobre a Avenida Ismael Camargo dos Santos. Do ponto P127, segue em linha reta, rumo sul, por 109,36m até encontrar o ponto P128 localizado sobre a Estrada Sem Denominação. Do ponto P128, segue rumo sudoeste, por 986,77m até encontrar o ponto P129 sobre o curso d'água Sem Nome (código nº 86257622224). Do ponto P129, segue em linha reta, rumo sudoeste, por 86,26m até encontrar o ponto P130 sobre o curso d'água Sem Nome (código nº 8625762222).

A partir do P130, segue em linha reta, rumo sudoeste, por 91,42m até encontrar o ponto P131 sobre o curso d'água Sem Nome (código nº 86257622226). Do ponto P131, segue ainda pelo rumo sudoeste, em linha reta, por 289,58m, localizando o ponto P132. Do ponto P132, segue em linha reta, rumo sul, por 1046,93m, localizando o ponto P133. Do ponto P133, segue em linha reta rumo sudoeste por 122,03m até encontrar o ponto P134 sobre o curso d'água Sem Nome (código nº 86257622494). A partir deste, em linha reta rumo sudoeste, segue por 145,21m,



PREFEITURA DE BITURUNA

Av. Dr. Oscar Geyer, 489 - Centro - CEP: 84640-000
CNPJ: 81.648.859/0001-03 - Fone: 0800 889 9817
www.bituruna.pr.gov.br - e-mail: prefeitura@bituruna.pr.gov.br

REVISÃO DO PLANO DIRETOR MUNICIPAL

localiza-se o ponto P135. Do ponto P135, segue rumo norte, por 896,72m até encontrar o ponto P136 sobre o curso d'água Sem Nome (código nº 862576222384). Do ponto P136, segue o mesmo rumo norte por 173,13m, localizando o ponto P137. A partir do P137, segue em linha reta, rumo sudoeste por 126,40m até encontrar o ponto P138 sobre o curso d'água Sem Nome (código nº 862576222384). Do ponto P138, segue em linha reta, rumo sudoeste por 102,60m até encontrar o ponto P139 sobre o curso d'água Sem Nome (código nº 862576222382). Do ponto P139, segue rumo sudoeste em linha reta, por 197,21m até encontrar o ponto P140, localizado sobre a nascente do curso d'água Sem Nome (código nº 862576222392).

A partir do ponto P140, localizado na nascente do curso d'água Sem Nome (código nº 862576222392), segue rumo noroeste à jusante deste curso d'água por 113,57m até sua foz no curso d'água Sem Nome (código nº 862576222), onde encontra-se o ponto P142 (neste trajeto, materializa-se o ponto P141 no encontro do curso d'água Sem Nome (código nº 862576222392) com a Avenida Ismael Camargo dos Santos). Do ponto P142, segue rumo nordeste, à jusante do curso d'água Sem Nome (código nº 862576222), por 93,58m, até o encontro com seu afluente, o curso d'água Sem Nome (código nº 86257622238), onde localiza-se P143. Do ponto P143, segue rumo nordeste, à jusante do curso d'água Sem Nome (código nº 862576222), por 205,80m até o encontro com seu afluente, o curso d'água Sem Nome (código nº 86257622236), onde localiza-se o ponto P144. Do ponto P144, segue rumo nordeste, à jusante do curso d'água Sem Nome (código nº 862576222), por 137,78m até encontrar seu afluente, o curso d'água Sem Nome (código nº 862576222356), onde encontra-se o P145. Do ponto P145, segue rumo nordeste, à jusante do curso d'água Sem Nome (código nº 86257622), por 387,60m até encontrar seu afluente, o curso d'água Sem Nome (código nº 862576222354), onde localiza-se o ponto P146. Do ponto P146, segue rumo nordeste, à jusante do curso d'água Sem Nome (código nº 86257622), por 264,23m até encontrar seu afluente, o curso d'água Sem Nome (código nº 862576222352), onde localiza-se o ponto P147. Do ponto P147, segue rumo nordeste à jusante do curso d'água Sem Nome (código nº 86257622), por 157,31m até encontrar seu afluente, o curso d'água Sem Nome (código nº 86257622234), onde



PREFEITURA DE BITURUNA

Av. Dr. Oscar Geyer, 489 - Centro - CEP: 84640-000
CNPJ: 81.648.859/0001-03 - Fone: 0800 889 9817
www.bituruna.pr.gov.br - e-mail: prefeitura@bituruna.pr.gov.br

REVISÃO DO PLANO DIRETOR MUNICIPAL

localiza-se o ponto P148. Do ponto P148, segue rumo sudeste, à jusante do curso d'água Sem Nome (código nº 86257622), por 95,94m até encontrar seu afluente, o curso d'água Sem Nome (código nº 862576222336), onde localiza-se o ponto P149. Do ponto P149, segue rumo sudeste, à jusante do curso d'água Sem Nome (código nº 86257622), por 105,59m até encontrar seu afluente, o curso d'água Sem Nome (código nº 862576222334), onde localiza-se o ponto P150.

A partir do ponto P150, segue rumo sudeste, à jusante do curso d'água Sem Nome (código nº 86257622), por 228,98m até encontrar seu afluente, o curso d'água Sem Nome (código nº 862576222332), onde localiza-se o ponto P151. Do ponto P151, segue rumo sudeste, à jusante do curso d'água Sem Nome (código nº 86257622), por 421,18m até encontrar seu afluente, o curso d'água Sem Nome (código nº 86257622232), onde localiza-se o ponto P152. Do ponto P152, segue rumo sudeste, à jusante do curso d'água Sem Nome (código nº 86257622), por 104,80m até encontrar o ponto P153. Do ponto P153, segue em linha reta rumo norte, por 127,48m até encontrar o ponto P154 sobre o curso d'água Sem Nome (código nº 862576222316). Do ponto P154, segue em linha reta, rumo norte por 405,99m, onde localiza-se o ponto P155. Do ponto P155, segue em linha reta rumo leste por 100,78m, até encontrar o ponto P156 sobre o curso d'água Sem Nome (código nº 862576222314). Do ponto P156, segue rumo leste, por 186,07m até encontrar o ponto de origem P119 sobre a Estrada Sem Denominação.



PREFEITURA DE BITURUNA

Av. Dr. Oscar Geyer, 489 - Centro - CEP: 84640-000
CNPJ: 81.648.859/0001-03 - Fone: 0800 889 9817
www.bituruna.pr.gov.br - e-mail: prefeitura@bituruna.pr.gov.br

REVISÃO DO PLANO DIRETOR MUNICIPAL

ANEXO VI QUADRO DE COORDENADAS UTM DO PERÍMETRO URBANO DO DISTRITO DE SANTO ANTÔNIO DO IRATIM

PONTO	COORDENADA N	COORDENADA E
1	7108939,457	445984,2378
2	7108684,078	446044,6975
3	7108671,348	446141,1072
4	7108659,559	446203,9071
5	7108486,032	446121,8445
6	7108279,168	446054,6176
7	7108243,51	446039,7168
8	7108161,722	446350,295
9	7107991,203	446262,9462
10	7107876,665	446358,5702
11	7107807,274	446410,0415
12	7107764,995	446488,5856
13	7107766,621	446547,076
14	7107766,623	447165,6684
15	7107787,288	447187,0701
16	7107810,709	447190,1542



PREFEITURA DE BITURUNA

Av. Dr. Oscar Geyer, 489 - Centro - CEP: 84640-000
CNPJ: 81.648.859/0001-03 - Fone: 0800 889 9817
www.bituruna.pr.gov.br - e-mail: prefeitura@bituruna.pr.gov.br

REVISÃO DO PLANO DIRETOR MUNICIPAL

PONTO	COORDENADA N	COORDENADA E
17	7107782,096	447276,333
18	7107633,435	447723,7753
19	7107499,936	448125,8597
20	7107445,013	448291,1772
21	7106898,057	448113,8915
22	7106693,951	448047,7342
23	7106657,693	448035,9818
24	7106611,509	448021,09
25	7106527,157	448006,7509
26	7106538,832	447972,6091
27	7106541,207	447965,6546
28	7106759,407	447327,7318
29	7106323,457	447192,5654
30	7105975,721	447082,5492
31	7105887,343	447053,9986
32	7105834,705	447205,6793
33	7105570,378	447400,7589
34	7105440,375	447331,0683
35	7105018,451	447508,7991
36	7104911,814	447027,0168



PREFEITURA DE BITURUNA

Av. Dr. Oscar Geyer, 489 - Centro - CEP: 84640-000
CNPJ: 81.648.859/0001-03 - Fone: 0800 889 9817
www.bituruna.pr.gov.br - e-mail: prefeitura@bituruna.pr.gov.br

REVISÃO DO PLANO DIRETOR MUNICIPAL

PONTO	COORDENADA N	COORDENADA E
37	7104997,843	446705,3364
38	7104894,072	446406,7754
39	7104706,63	445867,1167
40	7104695,653	445835,5183
41	7104640,221	445570,8859
42	7104694,987	445319,2306
43	7104785,636	445267,4011
44	7104566,743	445102,6588
45	7104566,583	444658,253
46	7104566,521	444450,2371
47	7104125,429	444425,0931
48	7104119,803	444425,1298
49	7104115,181	444377,2621
50	7104039,914	444114,07
51	7104013,945	444045,4941
52	7103962,844	443756,0406
53	7103932,488	443446,9
54	7103931,554	443437,371
55	7104037,653	443388,6014
56	7104200,473	443313,9716



PREFEITURA DE BITURUNA

Av. Dr. Oscar Geyer, 489 - Centro - CEP: 84640-000
CNPJ: 81.648.859/0001-03 - Fone: 0800 889 9817
www.bituruna.pr.gov.br - e-mail: prefeitura@bituruna.pr.gov.br

REVISÃO DO PLANO DIRETOR MUNICIPAL

PONTO	COORDENADA N	COORDENADA E
57	7104154,094	443151,8617
58	7104282,161	442674,4551
59	7104340,203	442458,0927
60	7104255,414	442401,722
61	7104261,673	442260,1927
62	7104317,874	442227,3824
63	7104394,373	442099,7434
64	7104372,165	442023,8768
65	7104209,448	441467,9228
66	7104211,183	441315,5535
67	7104084,153	440920,6543
68	7104238,856	440735,0058
69	7104714,248	440505,1921
70	7104823,88	440449,112
71	7104930,198	440437,8189
72	7104916,824	439775,0405
73	7105267,623	439743,3656
74	7105391,866	439788,4478
75	7105381,187	439730,0842
76	7105206,153	438772,992



PREFEITURA DE BITURUNA

Av. Dr. Oscar Geyer, 489 - Centro - CEP: 84640-000
CNPJ: 81.648.859/0001-03 - Fone: 0800 889 9817
www.bituruna.pr.gov.br - e-mail: prefeitura@bituruna.pr.gov.br

REVISÃO DO PLANO DIRETOR MUNICIPAL

PONTO	COORDENADA N	COORDENADA E
77	7105227,232	438756,9577
78	7105247,692	438757,2612
79	7105454,452	438715,8184
80	7105766,409	438653,2919
81	7106197,645	438580,9103
82	7106201,506	438607,0374
83	7106226,067	438773,4895
84	7106251,21	438943,8588
85	7106329,846	439476,6684
86	7106254,44	439486,2638
87	7105933,931	439555,7754
88	7105576,353	440061,9591
89	7105364,434	440081,2678
90	7105117,555	440372,5531
91	7105065,116	440810,4429
92	7104994,489	441274,1249
93	7105098,839	441345,668
94	7105114,066	441354,5093
95	7105176,996	441391,0491
96	7105362,718	441519,4688



PREFEITURA DE BITURUNA

Av. Dr. Oscar Geyer, 489 - Centro - CEP: 84640-000
CNPJ: 81.648.859/0001-03 - Fone: 0800 889 9817
www.bituruna.pr.gov.br - e-mail: prefeitura@bituruna.pr.gov.br

REVISÃO DO PLANO DIRETOR MUNICIPAL

PONTO	COORDENADA N	COORDENADA E
97	7105458,234	441585,4096
98	7105469,827	441593,531
99	7105612,265	441757,9029
100	7106287,319	442535,2991
101	7106516,845	442799,6317
102	7106638,229	442938,6345
103	7106768,944	442970,6061
104	7107139,12	443061,1414
105	7107205,979	443032,7519
106	7107389,493	443435,474
107	7107495,581	443668,2827
108	7107558,599	443806,5739
109	7107683,403	444080,4507
110	7107650,378	444373,92
111	7107620,101	444465,1061
112	7107757,403	444829,9336
113	7107913,48	445244,6462
114	7108006,112	445243,0072
115	7108694,564	445230,8251
116	7108947,236	445226,354



PREFEITURA DE BITURUNA

Av. Dr. Oscar Geyer, 489 - Centro - CEP: 84640-000
CNPJ: 81.648.859/0001-03 - Fone: 0800 889 9817
www.bituruna.pr.gov.br - e-mail: prefeitura@bituruna.pr.gov.br

REVISÃO DO PLANO DIRETOR MUNICIPAL

PONTO	COORDENADA N	COORDENADA E
117	7108946,354	445312,2887
118	7108945,032	445441,0974
119	7107470,55	459321,8306
120	7107472,278	459502,2261
121	7107460,293	459502,3409
122	7107088,369	459505,9034
123	7106865,29	459508,0401
124	7106868,72	459866,1328
125	7106871,131	460117,8258
126	7106802,209	460118,4859
127	7106651,889	460119,9258
128	7106542,525	460120,9734
129	7106505,923	459134,8743
130	7106502,723	459048,6694
131	7106499,331	458957,3048
132	7106488,681	458667,9227
133	7105441,77	458675,4967
134	7105377,583	458571,6894
135	7105301,214	458448,182
136	7106197,895	458456,7256



PREFEITURA DE BITURUNA

Av. Dr. Oscar Geyer, 489 - Centro - CEP: 84640-000
CNPJ: 81.648.859/0001-03 - Fone: 0800 889 9817
www.bituruna.pr.gov.br - e-mail: prefeitura@bituruna.pr.gov.br

REVISÃO DO PLANO DIRETOR MUNICIPAL

PONTO	COORDENADA N	COORDENADA E
137	7106371,026	458458,3752
138	7106283,413	458367,2587
139	7106212,549	458293,0913
140	7106083,211	458115,4034
141	7106147,822	458093,3624
142	7106247,752	458034,6823
143	7106340,782	458049,4825
144	7106521,871	458005,632
145	7106650,472	458048,942
146	7106877,521	458294,6325
147	7107042,052	458378,5617
148	7107092,281	458524,092
149	7107120,451	458605,8818
150	7107036,601	458629,092
151	7107035,131	458765,6317
152	7106919,571	458951,4615
153	7106934,353	459040,1018
154	7107061,828	459038,8808
155	7107467,802	459034,9921
156	7107468,767	459135,7699



PREFEITURA DE BITURUNA

Av. Dr. Oscar Geyer, 489 - Centro - CEP: 84640-000
CNPJ: 81.648.859/0001-03 - Fone: 0800 889 9817
www.bituruna.pr.gov.br - e-mail: prefeitura@bituruna.pr.gov.br

REVISÃO DO PLANO DIRETOR MUNICIPAL

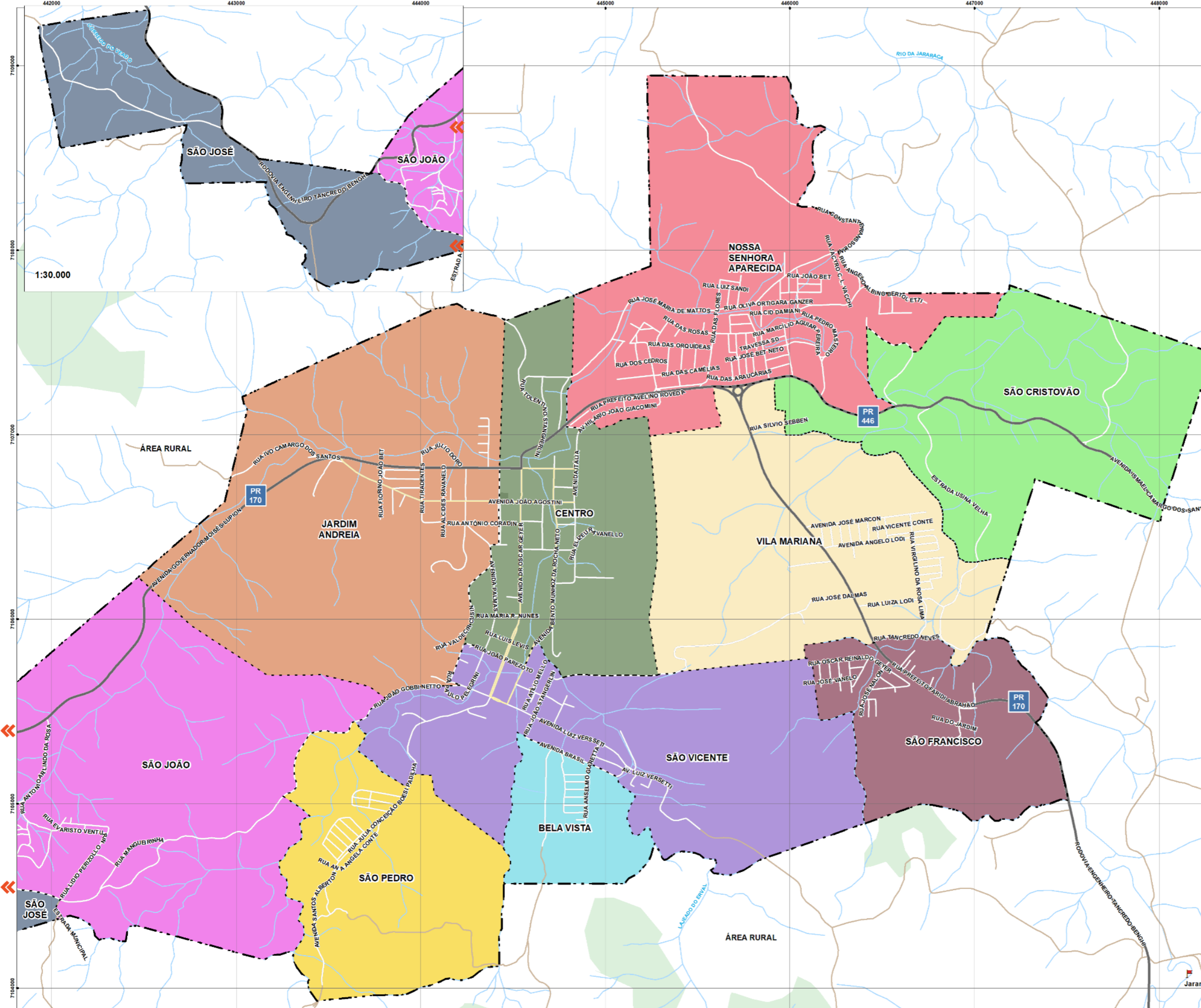

- CONVENÇÕES:**
- Localidades
 - Auxiliar - Nome de Bairros
 - Hidrografia
 - Rodovias
 - Vias Principais
 - Vias
 - Estradas
 - Limites de Bairros
 - Limite do Perímetro Urbano - Proposta
 - Massas D'água
 - Remanescentes Florestais
- Limite de Bairros - Proposta ***
- Bela Vista
 - Centro
 - Jardim Andreia
 - Nossa Senhora Aparecida
 - São Cristovão
 - São Francisco
 - São José
 - São João
 - São Pedro
 - São Vicente
 - Vila Mariana

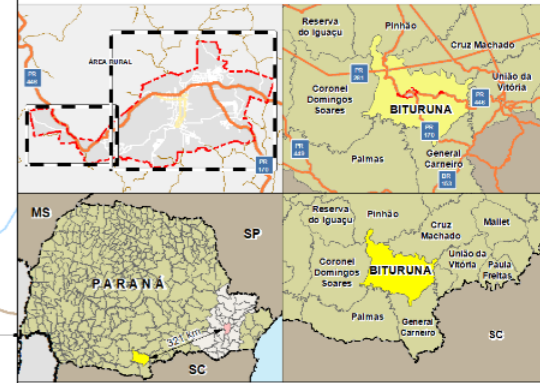

REFERÊNCIAS:

ELABORAÇÃO: URBTEC™
 CONTRATANTE: PREFEITURA MUNICIPAL DE BITURUNA
 SISTEMA DE PROJEÇÃO: UTM - UNIVERSAL TRANSVERSA DE MERCATOR/DATUM HORIZONTAL SIRGAS 2000 | Fuso 22S
 FONTES: URBTEC [2021] * | PMB [2020] | IBGE [2010,2019] | ANA [2017] | SOSMA[2016]
 DATA: março de 2022
 ESCALA: 1:20.000
 ESCALA GRÁFICA:





PREFEITURA DE BITURUNA

Av. Dr. Oscar Geyer, 489 - Centro - CEP: 84640-000
CNPJ: 81.648.859/0001-03 - Fone: 0800 889 9817
www.bituruna.pr.gov.br - e-mail: prefeitura@bituruna.pr.gov.br

REVISÃO DO PLANO DIRETOR MUNICIPAL